

Spoplatnené v zmysle zákona  
NR SR č. 141/2005 Z. z.  
o správnych poplatkoch

Geometrický plán je podkladom na právne úkony, keď údaje doterajšieho stavu výkazu výmer sú zhodné s údajmi platných výpisov z katastra nehnuteľností

Vyhotovitel : <b>Ing. Eva Schürger- -JOCHMANN</b> MPČL 3053/21 058 01 POPRAD IČO: 11946318 eschjoch@slovaknet.sk tel. 0903/626 355		Kraj : Košický Kat.územie : Drnava	Okres : Rožňava Číslo plánu : 55/2021	Obec : Drnava Mapový list č : Rožňava 3-3/2
<b>GEOMETRICKÝ PLÁN</b> na určenie vlastníckych práv k nehnuteľnosti parcely p.č. 239				
Vyhotovil : Dňa : 26.06.2021 Meno : Ing. E. Schürger		Autorizačne overil : Dňa : 28.06.2021 Meno : Ing. V. Kochan		Úradne overil Meno : Ing. Katarína Pakanová Dňa : 14-07-2021 Číslo : 224/21
Nové hranice boli v prírode označené -----		Náležitosti a) a) a) zodpovedá predpisom		Overené podľa paragraf. 9 zákona NR SR č. 215/1995 Z.z. o geodézii a kartografii
Záznam podrobného merania (meračský náčrt) č. 258		Podpis pečiatka 		Podpis pečiatka 
Súradnice bodov označených číslami a ostatné meračské údaje sú uložené vo všeobecnej dokumentácii				

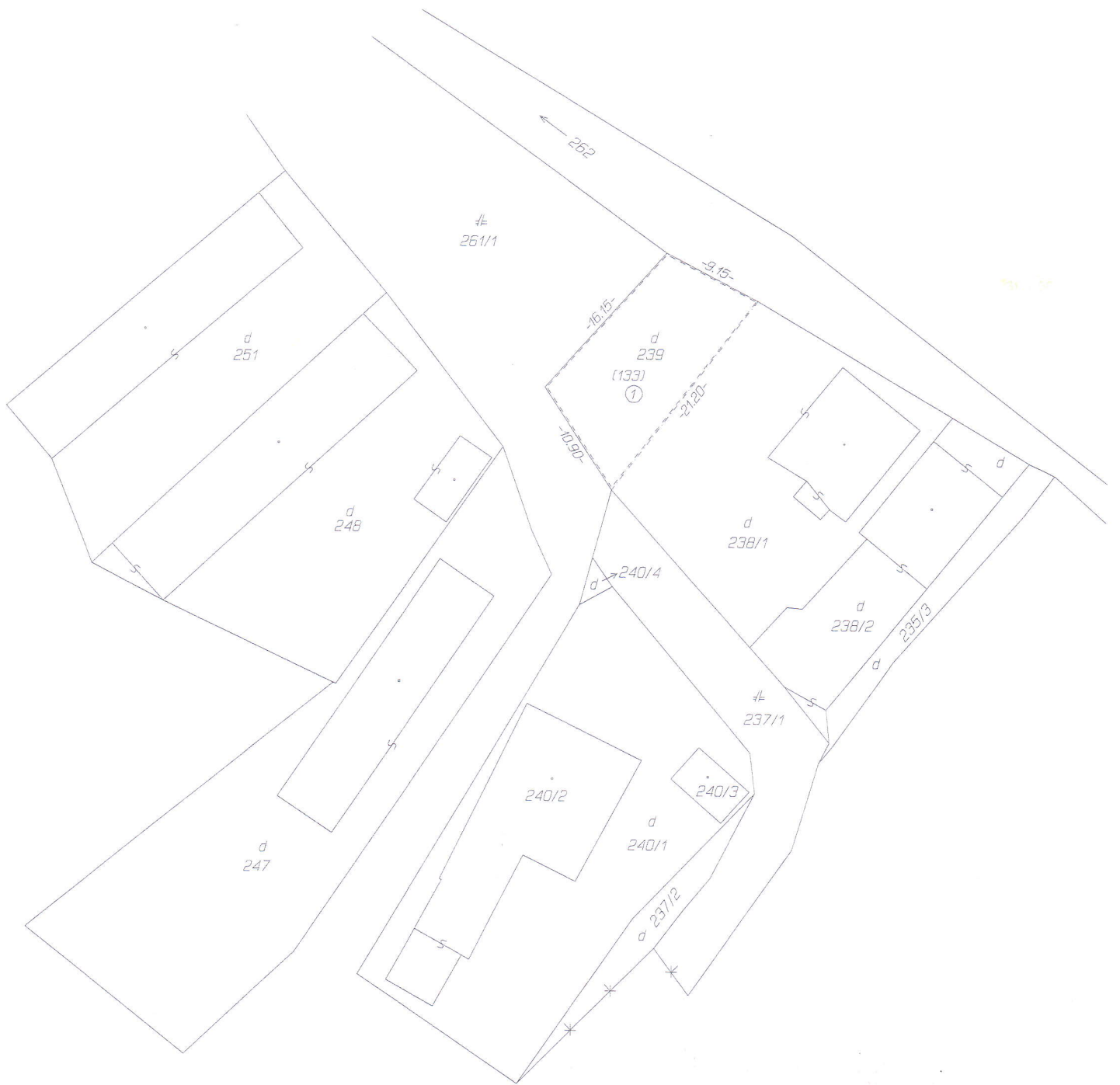

**Výkaz výmer**

Doterajší stav										Zmeny					Nový stav			
Pkn.	Listu vložky vlastn.	Číslo			Druh pozemku	Výmera		D i e l	k parcele číslo	m2	od parcely číslo	m2	Číslo parcely	Výmera		Druh pozemku	Vlastník ( iná opráv. osoba ) adresa, ( sídlo )	
		PK	KN - E	KN - C		ha	m2							ha	m2			Kód
<b>Stav právny</b>																		
	629		133		180 zastav. plocha			1	239	180	133	180	(133 239	180	zastav. plocha 18	Šoltésová Renata r. Bodnárová 1/1, Drnava č. 220		
<b>Spolu :</b>																		
					180					180				180				
<b>Stav podľa registra C KN</b>																		
					180 zastav. plocha								239	180	zastav. plocha 18	Šoltésová Renata r. Bodnárová 1/1, Drnava č. 220		
<b>Spolu :</b>																		
					180									180				

Legenda:  
Kód spôsobu využívania 18 - Pozemok na ktorom je dvor